Institut Mines-Télécom

LES ÉCOLES DE L'IMT S'ENGAGENT

pour donner du sens à votre parcours et vous aider à construire un avenir plus responsable

IMT Atlantique

IMT Lille Douai

IMT Mines Albi

IMT Mines Alès

Institut Mines-Télécom Business School

Mines Saint-Étienne

Télécom Paris

Télécom SudParis

Eurecom

Insic

DIPLÔME D'INGÉNIEUR CONTRÔLÉ PAR L'ÉTAT

Cti Commission des titres d'ingénieur

MINISTÈRE DE L'ÉCONOMIE ET DES FINANCES
Liberté Égalité Fraternité

POURQUOI CHOISIR UNE ÉCOLE DE L'INSTITUT MINES-TÉLÉCOM ?

Des formations agiles

Répondre aux enjeux de la transition éducative est un des axes majeurs de la stratégie de l'Institut Mines-Télécom (IMT) au même titre que les transitions industrielle, énergétique, écologique ou numérique.

Objectif de ces méthodes innovantes : favoriser l'agilité, la créativité et l'autonomie, des compétences très recherchées sur le marché de l'emploi et nécessaires pour rester compétitif.

Un engagement pour un avenir plus responsable

Pour vous aider à construire un avenir plus responsable et trouver votre place d'ingénieur citoyen, l'Institut Mines-Télécom (IMT) s'engage sur une pédagogie orientée sur l'action pour rendre les défis environnementaux plus concrets et répondre à l'urgence de la transition écologique et de la responsabilité sociale.

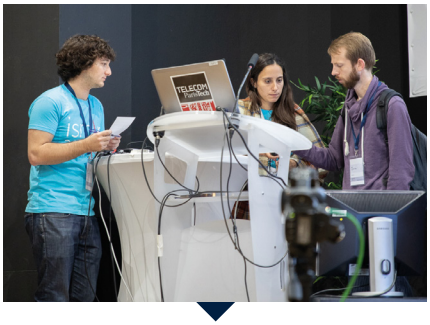

Des programmes innovants pour révéler vos talents

Chaque école dispose d'espaces collaboratifs (Fablab, Studio design, ...) destinés à vous accueillir dans le cadre de programmes innovants. Tout au long des cursus, vous participez à des projets visant à révéler votre créativité et votre potentiel d'innovation. À cela s'ajoute un programme inter-écoles le « *Challenge IMT* », une expérience immersive unique, entre formation et innovation.

Une mobilité en France et à l'international

Chaque année, l'Institut Mines-Télécom (IMT) vous accompagne et vous propose un programme de mobilité au sein des différentes écoles (6 mois dans une autre école du groupe afin de suivre une thématique qui n'est pas proposée dans votre école d'origine), ou de suivre un cursus de double-diplôme avec l'école de management du groupe : Institut Mines-Télécom Business School.

Enfin, en sus des partenariats bi-latéraux de chaque école, les étudiants bénéficient de l'offre proposée dans le cadre des accords IMT de mobilités et de doubles diplômes tissés avec des universités prestigieuses sur tous les continents et dans plus de 70 pays.

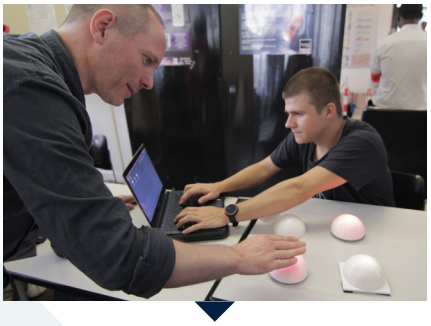

Un accompagnement individualisé

Soyez acteur de votre parcours en intégrant une de nos écoles. Aider à la réflexion personnelle, donner une meilleure visibilité sur les carrières possibles, découvrir les métiers par l'expérience grâce aux stages et dispositifs innovants, faire le point sur ses compétences, sont autant de moyens mis en place pour vous accompagner dans votre parcours tout en s'appuyant sur une série d'entretiens avec des enseignants formés au conseil en orientation.

Une insertion réussie*

Les jeunes diplômés des écoles de l'Institut Mines-Télécom (IMT) bénéficient d'une insertion rapide en CDI à des salaires d'embauche attractifs. 90 % des jeunes diplômés ingénieurs et 94 % des jeunes diplômés managers des écoles de l'IMT débutent en CDI. La moyenne des salaires à l'embauche est de 40 k€ pour les jeunes ingénieurs et plus de 42 k€ pour les jeunes managers diplômés des écoles de l'IMT.

*Source enquête insertion de la conférence des grandes écoles 2019.

Intégrez le 1er groupe français d'écoles d'ingénieurs et de managers

UN LEADER DE L'ENSEIGNEMENT SUPÉRIEUR

10
grandes écoles publiques

Plus de
60 000
anciens élèves

12 600
étudiants dont :

30 %
d'étudiants étrangers

8 740
étudiants ingénieurs
et
1 180
étudiants managers

35 %
d'étudiants boursiers

Près de
9/10
jeunes diplômés embauchés avant la sortie de l'école ou dans les 2 mois qui ont suivi

90 %
des jeunes diplômés signent un CDI dès leur 1ère embauche

Plus de
40 k€
salaire annuel moyen des jeunes diplômés

LES DIFFÉRENTS PROGRAMMES GRANDE ÉCOLE BAC +5

Diplômes d'ingénieurs

Les diplômes d'ingénieurs des écoles de l'Institut Mines-Télécom (IMT) sont tous habilités par la Commission des titres d'ingénieurs (CTI) et délivrent de droit le grade de Master (bac +5). Ces formations sous statut étudiant et/ou par apprentissage forment des ingénieurs à fort potentiel. Elles se caractérisent par leur forte professionnalisation, leur ouverture internationale et la place accordée à la recherche et à l'innovation.

Master en management

Le master en management d'Institut Mines-Télécom Business School, également sous statut étudiant et par apprentissage, est distingué par deux accréditations internationales et forme des managers innovants.

10 ÉCOLES POSSIBLES EN DERNIÈRE ANNÉE

Profitez des possibilités de mobilité au sein de l'IMT

Étudiez six mois dans une autre école du groupe pour suivre une thématique qui n'est pas proposée sur votre campus tout en restant diplômé de votre institution d'origine.

LES AUTRES DIPLÔMES PROPOSÉS

Outre les programmes Grande École, qui délivrent un titre d'ingénieur diplômé ou un master en management, les écoles de l'IMT proposent aussi :

- Bachelors en technologie ou en management (bac+3)
- Diplômes Nationaux de Master (DNM) (bac+5)
- Masters of Science (pour étudiants internationaux) (bac+5)
- Diplômes d'ingénieur de spécialisation (bac+6)
- Mastères spécialisés (bac+6)
- Doctorats (bac+8)

LES ÉCOLES DE L'INSTITUT MINES-TÉLÉCOM

L'Institut Mines-Télécom est rattaché au ministère de l'Économie et des Finances.
Les écoles conjuguent excellence académique et liens forts avec les entreprises.
Elles forment les ingénieurs et les managers aux grandes transformations : numérique, industrielle, énergétique écologique et urbaine, économique et sociétale, numérique de la santé.

DES THÉMATIQUES D'AVENIR

- Aéronautique et spatial
- Big Data
- Biotechnologies
- Cybersécurité
- Économie
- Énergie
- Environnement et géosciences
- Génie civil
- Génie industriel
- Informatique et réseaux
- Intelligence artificielle
- Management
- Matériaux et composites
- Mécanique
- Nucléaire
- Productique
- Santé
- Technologies de l'information et de la communication

IMT Atlantique
Bretagne-Pays de la Loire
École Mines-Télécom

IMT Lille Douai
École Mines-Télécom
IMT-Université de Lille

IMT Mines Albi-Carmaux
École Mines-Télécom

IMT Mines Alès
École Mines-Télécom

Institut Mines-Télécom Business School

MINES Saint-Étienne
Une école de l'IMT

TELECOM Paris
IP PARIS

TELECOM SudParis
IP PARIS

EURECOM
Sophia Antipolis

InSIC
Institut Supérieur d'Ingénierie de la Conception

Comment intégrer les écoles de l'IMT ?

LES PRINCIPALES VOIES D'ACCÈS

Écoles d'ingénieurs

- **Formation d'ingénieur sous statut étudiant**
  - Concours commun Mines-Ponts (CCMP) : IMT Atlantique, Mines Saint-Étienne, Télécom Paris
  - Concours Mines-Télécom : IMT Lille Douai, IMT Mines Albi, IMT Mines Alès, Télécom SudParis
- **Formation d'ingénieur sous statut apprenti**
  Procédures spécifiques, dossier de candidature à déposer sur la plateforme www.alternance.imt.fr/admissions
- **Autres accès possibles (post-bac, admissions sur titre, étudiants étrangers)**
  Se référer aux sites web de l'IMT ou des écoles

École de management

- **Programme Bachelor en management**
  - Concours Passerelle Bachelor
- **Programme Grande École**
  - Concours de la Banque commune d'épreuves (BCE)
  - Concours Passerelle Programme Grande École

LA CARTE DES CAMPUS DES ÉCOLES DE L'IMT

Écoles

IMT Atlantique
www.imt-atlantique.fr
(Brest, Nantes, Rennes)

IMT Lille Douai
www.imt-lille-douai.fr
(Douai, Lille)

IMT Mines Albi
www.mines-albi.fr
(Albi)

IMT Mines Alès
www.mines-ales.fr
(Alès)

Institut Mines-Télécom Business School
www.imt-bs.eu
(Évry, Paris)

Mines Saint-Étienne
www.mines-stetienne.fr
(Gardanne, Saint-Étienne)

Télécom Paris
www.telecom-paris.fr
(Palaiseau, Paris, Sophia Antipolis)

Télécom SudParis
www.telecom-sudparis.eu
(Évry, Palaiseau)

Écoles filiales

Eurecom
www.eurecom.fr
(Sophia Antipolis)

Insic
www.insic.fr
(Saint-Dié-des-Vosges)

Institut Mines-Télécom
19 place Marguerite Perey
91120 Palaiseau
www.imt.fr

MINISTÈRE DE L'ÉCONOMIE ET DES FINANCES
Liberté Égalité Fraternité

DIPLÔME D'INGÉNIEUR CONTRÔLÉ PAR L'ÉTAT

Cti Commission des titres d'ingénieur

Crédits photographiques : © CC by NCSA / IMT Atlantique / Céline Querniard - © Camille Cauwet - © Direction de la Communication / IMT Lille Douai - Conception & réalisation CIMAYA